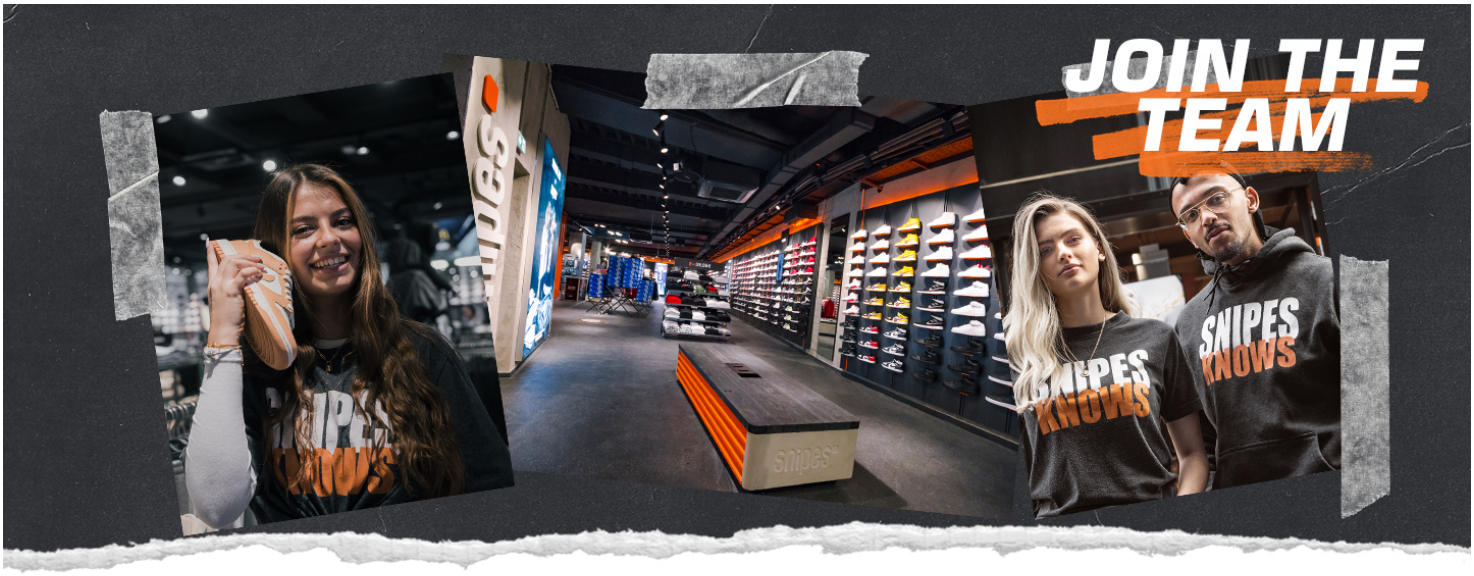

Seit der Eröffnung des ersten SNIPES Stores im Jahr 1998 steht SNIPES für mehr als nur Streetwear. Tief verwurzelt in Hip-Hop, Basketball, Fußball und Dance verbindet der Retailer Street Culture, Community und Fashion. Mit über 800 Stores in Europa und den USA sowie dem Onlineshop bietet SNIPES nicht nur Sneaker und Streetwear von globalen Marken wie adidas, Nike und New Balance, sondern auch exklusive SNIPES Kollektionen und limitierte Drops. Von einzigartigen globalen Partnerschaften mit DJ Khaled oder dem französischen Fußballclub PSG bis hin zu lokalen Kooperationen mit Schlüsselfiguren aus der Szene – SNIPES ist ein integraler Teil der Street Culture Community. SNIPES ist nicht nur Retail, sondern ein Movement, das Menschen weltweit verbindet. Das Unternehmen unterstützt die Community mit zahlreichen Projekten, die Talente fördern und jungen Menschen eine Plattform bieten.

Verkäufer / Sales Assistant (all genders) (Standort: Schildergasse / Hohe Straße)

Deine Aufgaben

- Berate unsere Kunden individuell und lebe unsere Unternehmenskultur
- Tritt offen und begeisterungsfähig auf
- Arbeite selbständig innerhalb deines Verkaufsteams
- Unterstütze bei der Warenannahme und -kontrolle
- Wirke bei der Warenpräsentation mit und helfe bei der Lagerordnung

Standort:

Cologne

Arbeitsumfeld:

Schildergasse

Hohe Straße

Stelle frei:

ab sofort

Benefits:

Weiterbildung / Personalrabatt / Events

Unsere Anforderungen

- Spaß an der Kundenbetreuung und intensiven Beratungsgesprächen
- Ein gepflegtes Erscheinungsbild und Kommunikationsstärke
- Ein ausgeprägter Teamgedanke und Flexibilität
- Bereitschaft neue Prozesse kennenzulernen und sich weiterzuentwickeln
- Begeisterung für Street Culture, Sneaker und Streetwear
- Keine Vorerfahrung im Einzelhandel nötig

Join the SNIPES Family!

Wir freuen uns auf deine Bewerbung! Ein paar Daten zu deiner Person sowie ein Lebenslauf reichen uns völlig aus!

www.snipes.com/jobs

Ersin Madan

Jetzt bewerben